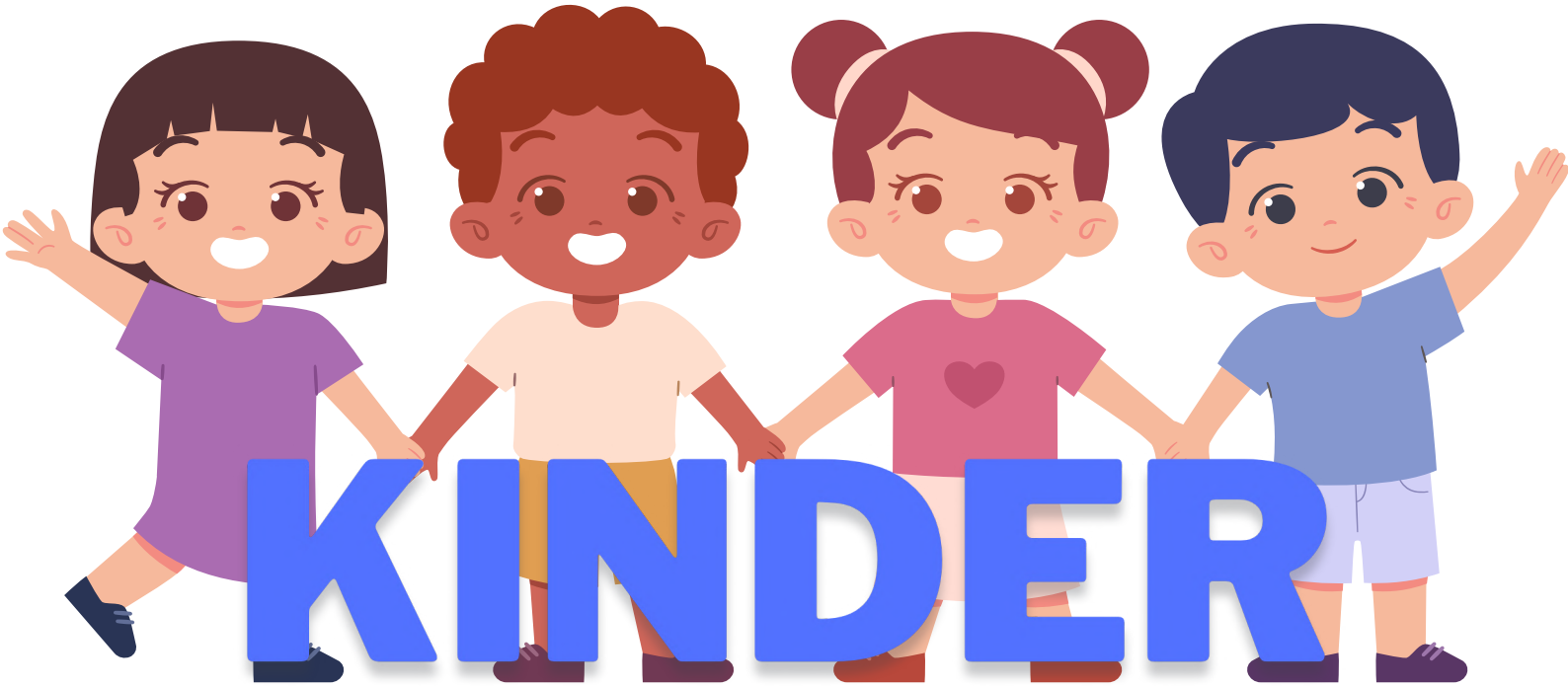

HOOFDTELEFOON

Ki 100 Blauw

Kinderhoofdtelefoon met vrolijke look
Veilig geluid voor jonge oren

Deze blauwe hoofdtelefoon met een vrolijke print is speciaal ontworpen voor kinderen. Een veilige, duurzame en comfortabele oplossing voor gebruik op school, in de bieb of onderweg.

🎧 Kindvriendelijk volume
De ingebouwde volumebegrenzing tot 85 dB beschermt jonge oren tegen gehoorschade – ook bij langdurig gebruik.

🔌 Stevige aansluiting
De hoofdtelefoon heeft een compact vormgegeven 3,5 mm rechte stekker die ook past door dikke hoezen. Met 1 meter snoer is hij ideaal voor gebruik in klaslokalen en leeromgevingen.

🧵 Nylon verstevigd snoer
Het enkelzijdige snoer is extra duurzaam en bestand tegen trekken en draaien – perfect voor kinderhanden.

🎨 Vrolijk ontwerp
De frisse blauwe kleur en speelse afbeelding maken deze hoofdtelefoon leuk om te dragen – én makkelijk herkenbaar.

🔒 Veilig & gecertificeerd
CE-gekeurd en voldoet aan de RoHS- en REACH-richtlijnen.

📦 Verpakking per 12 in een overdoos

Prijzen:
8 stuks € 6,98 per stuk
16 stuks € 6,42 per stuk
24 stuks € 5,90 per stuk

HOOFDTELEFOONS

Prijzen ex btw 08-04-2025

FETUM
Since 1985

Grote Waard 36
2675 BX Honselersdijk
+ 31 (0) 174 769-132
Verkoop@fetum.nl